

exocad

La soluzione software completa per l'odontoiatria digitale.

Exocad DentalCAD e il software dentale CAD ottimo per i principianti e ancor più potente nelle mani di un esperto.

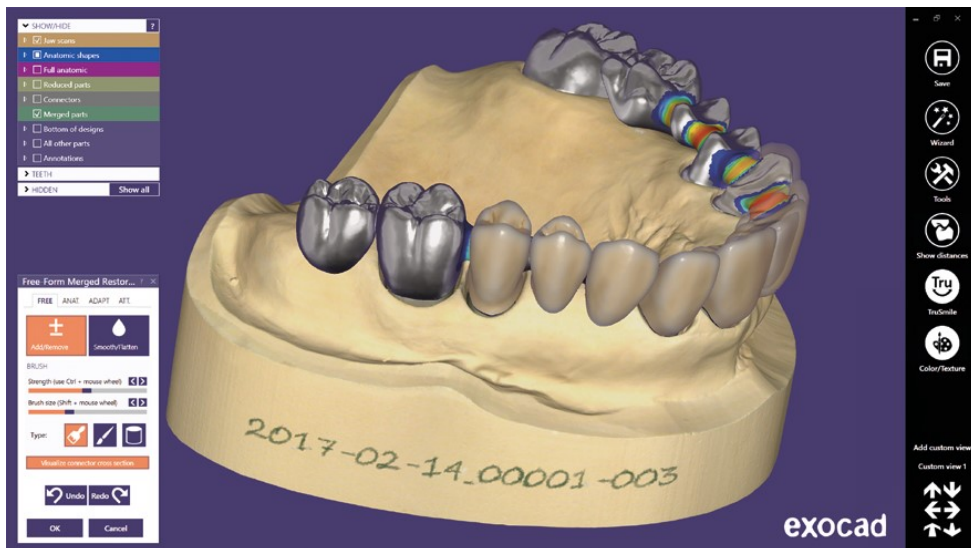

Il software CAD è conosciuto per la sua rapidità operativa e facilità d'uso, che vi aiuta a minimizzare i costi di formazione e massimizzare la produttività. È sicuro e potente, anche quando si affrontano casi impegnativi e complessi su base quotidiana.

La velocità e la flessibilità di exocad DentalCAD è il risultato delle più recenti ricerche

nell'area della modellazione organica. Da oltre sette anni, un nutrito gruppo di ingegneri apporta costantemente innovazioni per stare al passo con un mercato in rapida evoluzione.

Ampia gamma di indicazioni e funzionalità

Già nella versione standard di exocad ci sono un'ampia gamma di funzionalità.



Corone anatomiche



Intarsi inlay e onlay



Cappette semplici / anatomiche



Faccette estetiche



Attacchi



Lavori con waxup



Struttura per ponte



Corone telescopiche

Moduli aggiuntivi per la versione standard di exocad

È facile potenziare la versione standard di exocad a seconda delle proprie esigenze scegliendo tra i diversi moduli aggiuntivi a disposizione.

- ◆ Modulo impianti
- ◆ Modulo barre
- ◆ Model creator
- ◆ Librerie denti
- ◆ Modulo bite splint
- ◆ Modulo Provisorio
- ◆ Modulo scheletrati
- ◆ Smile design
- ◆ Modulo protesi totali
- ◆ Modulo TrueSmile
- ◆ Modulo articolatore virtuale
- ◆ Visualizzatore DCOM